

República de Panamá
Ministerio de Salud
Dirección General de Salud Pública
Departamento de Epidemiología
Informe de Virus Respiratorios
2025
SE 01

Elaborado por: Dra. Yadira de Moltó / Dra. Catherine Castillo
Revisado: Dr. Blas Armién - Jefe del Departamento Nacional de Epidemiología

A través de la vigilancia del síndrome gripal (ETI), neumonías y bronconeumonías y las bronquiolititis, se monitorea el comportamiento de los virus de influenza caracterizados clínicamente.

La tasa de incidencia del síndrome gripal (ETI) para la República de Panamá, tomando datos del período 2009-2024, se ha calculado para la semana epidemiológica (SE) 01 de 2025 en 15,0 casos por cada 100,000 habitantes, bajo el umbral estacional y menor a lo observado en SE 01 de 2024 (39,4 por cada 100,000 habitantes). Al comparar las neumonías y bronconeumonías, la tasa de incidencia se ha calculado para la SE 01 en 7,4 casos por cada 100,000 habitantes, sobre el umbral de alerta, pero no estacional; y menor que la de SE 01 de 2024 (10,9 por cada 100,000 habitantes).

Síndrome Gripal (ETI) : Tasa* de Incidencia, Curva Epidémica Promedio, Umbral de Alerta y Umbral Estacional según semana y año.
Período 2009 -2024. República de Panamá. 2025/p

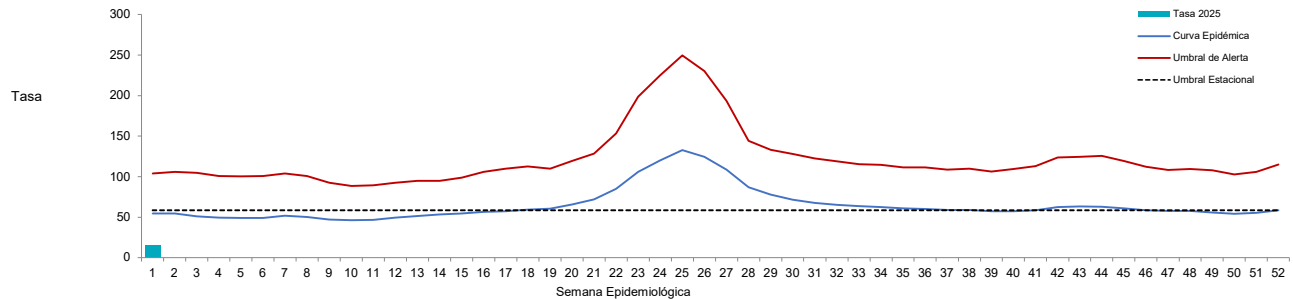

*: Tasa por 100 000 habitantes
/p SE 01
Fuente: Departamento de Epidemiología

Neumonía y Bronconeumonía: Tasa* de incidencia, curva epidémica promedio, umbral de alerta y umbral estacional según semana y año.
Período 2009 -2024. República de Panamá. 2025/p

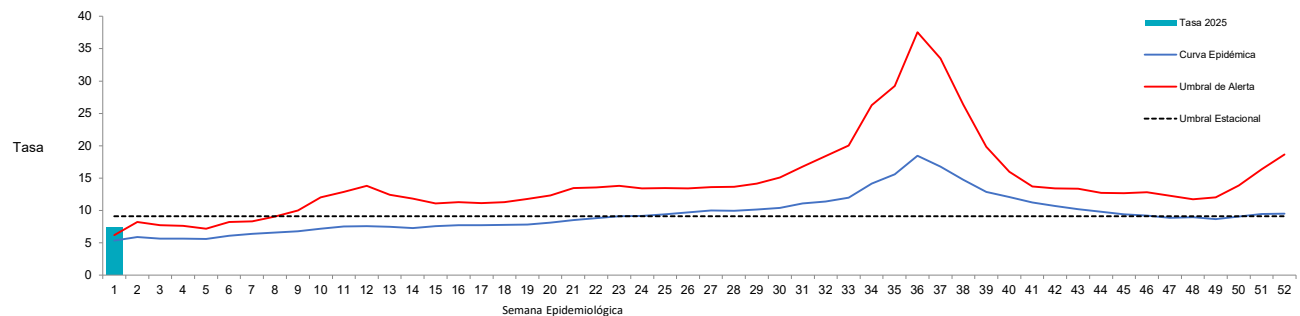

*: Tasa por 100 000 habitantes
/p SE 01
Fuente: Departamento de Epidemiología

Las bronquiolititis presentan una tasa de incidencia para SE 01 en 4,6 por cada 100,000 habitantes; menor a los observado en SE 01 de 2024 (5,4 por cada 100,000 habitantes) Actualmente se ubica bajo la curva epidémica.

Bronquiolititis: Tasa* de incidencia, curva epidémica promedio, umbral de alerta y umbral estacional según semana y año.
Período 2009 -2024. República de Panamá. 2025/p

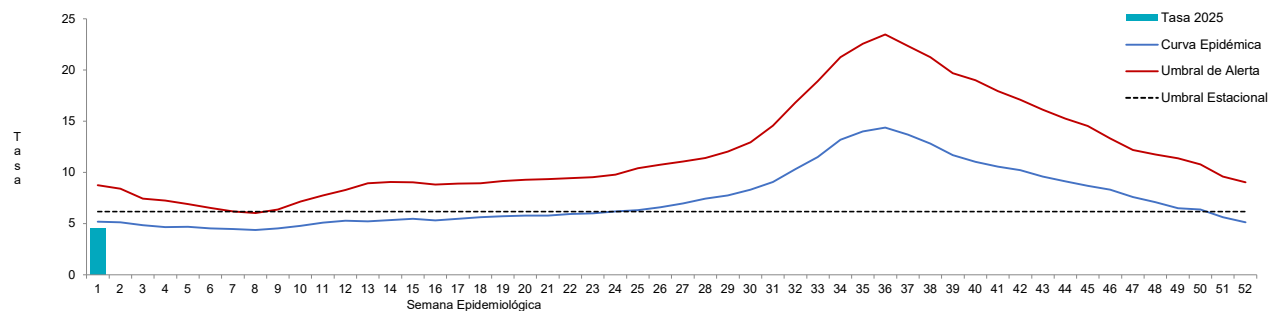

*: Tasa por 100 000 habitantes
/p SE 01
Fuente: Departamento de Epidemiología

Informe de COVID-19
SE 01

Para la SE 01 de 2025, se han notificado 34 casos confirmados, con una positividad de 7.5% (por encima de lo observado en SE 01 de 2024 de 5.0%). No se notificaron defunciones por COVID-19 en la SE 01.

| DATOS SEMANA EPIDEMIOLÓGICA 01 (del 05 al 11 de enero de 2025) | |
|--|------|
| Nuevos casos confirmados | 34 |
| Hospitalizados | 12 |
| | 0 |
| Defunciones | 0 |
| Pruebas de laboratorio realizadas | 482 |
| Porcentaje de positividad | 7,5% |

/p SE 01
Fuente: Departamento de Epidemiología

Casos de COVID-19 según semana epidemiológica, en la República de Panamá, 2020-2025/p

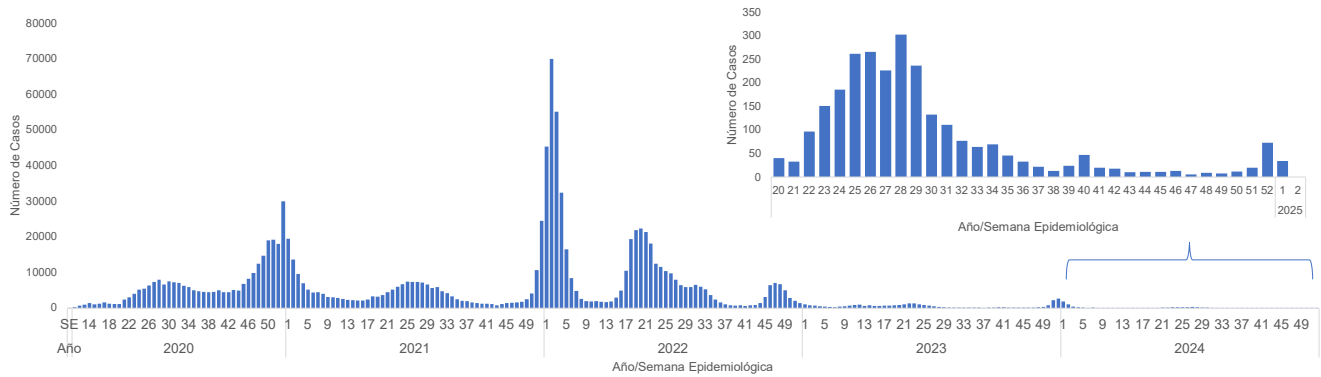

/p SE 01
Fuente: Departamento de Epidemiología

Defunciones por COVID-19 según semana epidemiológica, en la República de Panamá, 2020-2025/p

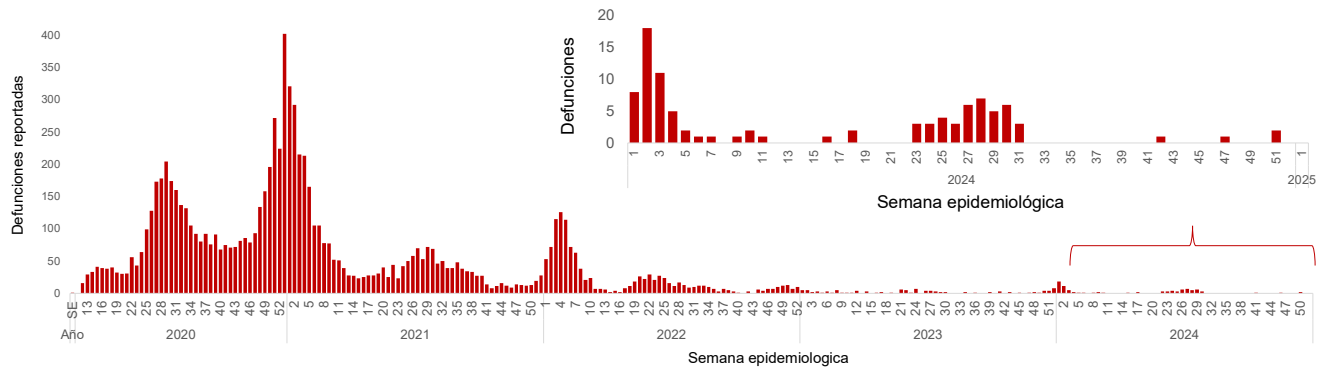

/p SE 01
Fuente: Departamento de Epidemiología

Informe de Influenza
Reporte Semanal
SE 01

Defunciones por Influenza:

Para el año 2025, en la SE 01 se ha notificado 01 defunciones por influenza.

Defunciones por Influenza, según semana epidemiológica, en la República de Panamá, 2025/p

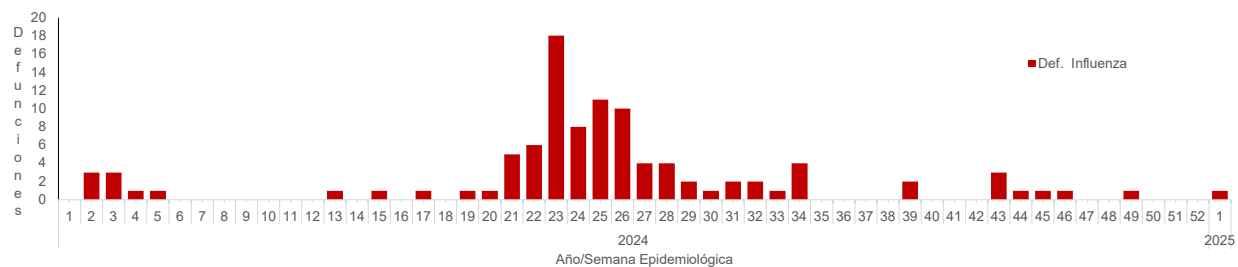

/p SE 01

Vigilancia laboratorial de Virus respiratorios
SE 01

En la SE 01 de 2025 se han identificado la circulación de los virus respiratorios: influenza, parainfluenza, adenovirus, metapneumovirus y rinovirus. Como se puede observar en los gráficos, el metaneumovirus y rinovirus se identificaron con mayor frecuencia. El porcentaje de positividad del virus de influenza se encuentra por debajo del umbral estacional y sobre la curva epidémica. En cuanto al virus sincitial, el porcentaje de positividad para esta semana es de 0%. El porcentaje de positividad de SARS-COV-2 se ubica esta SE 01 debajo del umbral estacional.

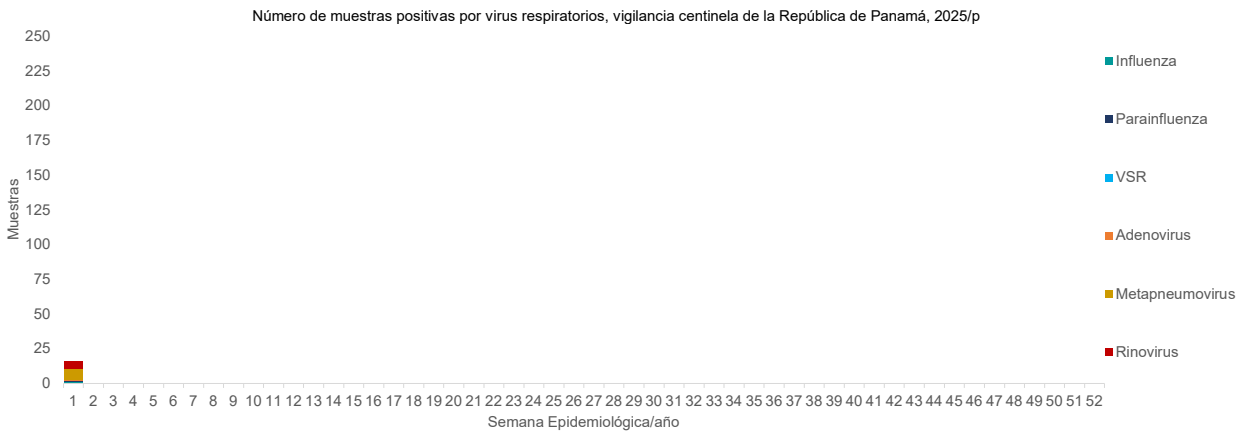

/p SE 01
Fuente Sistema de vigilancia de virus respiratorios, FluNet

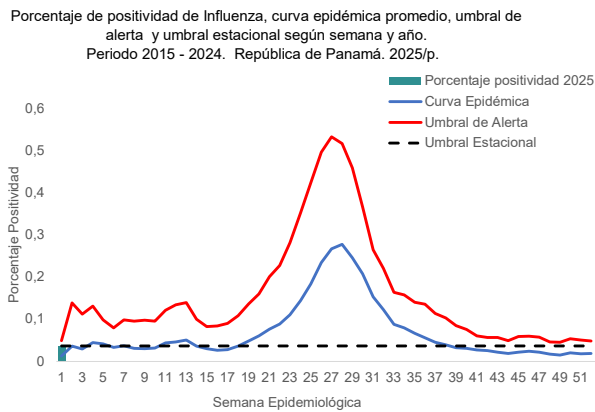

/p SE 01
Fuente Sistema de vigilancia de virus respiratorios, FluNet

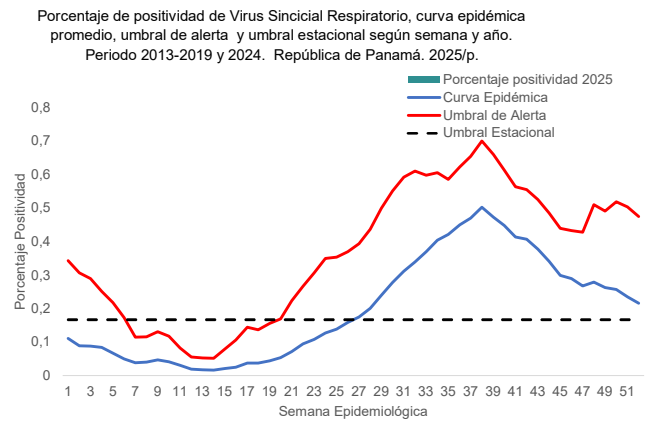

/p SE 01
Fuente Sistema de vigilancia de virus respiratorios, FluNet

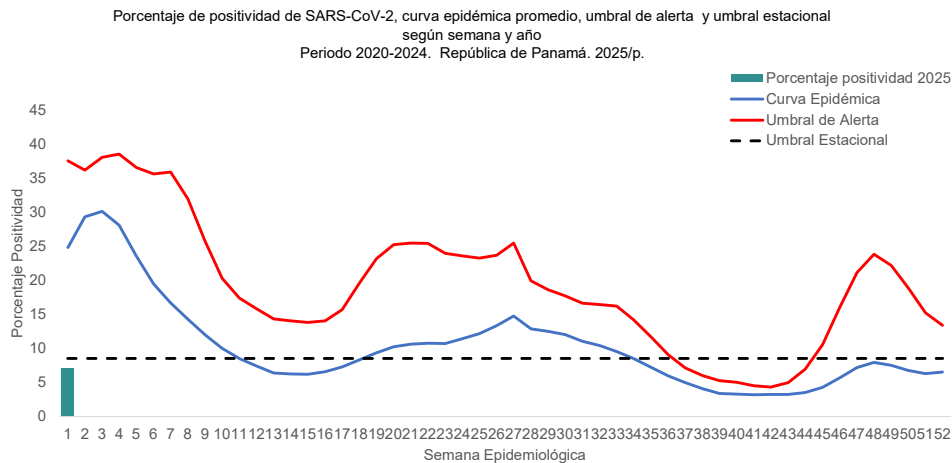

/p SE 01
Fuente Sistema de vigilancia de virus respiratorios, FluNet

Muestras positivas a virus influenza según semana epidemiológica. 2025

| SE | Positivo Influenza A | | | | Positivo Influenza B | | | |
|-------|----------------------|--------------------|---------------------|-------|----------------------|------------|------------|-------------------------|
| | A(H1N1)pdm09 | A no subtipificado | A no subtipificable | A(H1) | A(H3N2) | B Victoria | B Yamagata | B linaje no determinado |
| 1 | 0 | 0 | 0 | 0 | 0 | 1 | 0 | 0 |
| 2 | 0 | 0 | 0 | 0 | 0 | 0 | 0 | 0 |
| 3 | 0 | 0 | 0 | 0 | 0 | 0 | 0 | 0 |
| 4 | 0 | 0 | 0 | 0 | 0 | 0 | 0 | 0 |
| 5 | 0 | 0 | 0 | 0 | 0 | 0 | 0 | 0 |
| 6 | 0 | 0 | 0 | 0 | 0 | 0 | 0 | 0 |
| 7 | 0 | 0 | 0 | 0 | 0 | 0 | 0 | 0 |
| 8 | 0 | 0 | 0 | 0 | 0 | 0 | 0 | 0 |
| 9 | 0 | 0 | 0 | 0 | 0 | 0 | 0 | 0 |
| 10 | 0 | 0 | 0 | 0 | 0 | 0 | 0 | 0 |
| 11 | 0 | 0 | 0 | 0 | 0 | 0 | 0 | 0 |
| 12 | 0 | 0 | 0 | 0 | 0 | 0 | 0 | 0 |
| 13 | 0 | 0 | 0 | 0 | 0 | 0 | 0 | 0 |
| 14 | 0 | 0 | 0 | 0 | 0 | 0 | 0 | 0 |
| 15 | 0 | 0 | 0 | 0 | 0 | 0 | 0 | 0 |
| 16 | 0 | 0 | 0 | 0 | 0 | 0 | 0 | 0 |
| 17 | 0 | 0 | 0 | 0 | 0 | 0 | 0 | 0 |
| 18 | 0 | 0 | 0 | 0 | 0 | 0 | 0 | 0 |
| 19 | 0 | 0 | 0 | 0 | 0 | 0 | 0 | 0 |
| 20 | 0 | 0 | 0 | 0 | 0 | 0 | 0 | 0 |
| 21 | 0 | 0 | 0 | 0 | 0 | 0 | 0 | 0 |
| 22 | 0 | 0 | 0 | 0 | 0 | 0 | 0 | 0 |
| 23 | 0 | 0 | 0 | 0 | 0 | 0 | 0 | 0 |
| 24 | 0 | 0 | 0 | 0 | 0 | 0 | 0 | 0 |
| 25 | 0 | 0 | 0 | 0 | 0 | 0 | 0 | 0 |
| 26 | 0 | 0 | 0 | 0 | 0 | 0 | 0 | 0 |
| 27 | 0 | 0 | 0 | 0 | 0 | 0 | 0 | 0 |
| 28 | 0 | 0 | 0 | 0 | 0 | 0 | 0 | 0 |
| 29 | 0 | 0 | 0 | 0 | 0 | 0 | 0 | 0 |
| 30 | 0 | 0 | 0 | 0 | 0 | 0 | 0 | 0 |
| 31 | 0 | 0 | 0 | 0 | 0 | 0 | 0 | 0 |
| 32 | 0 | 0 | 0 | 0 | 0 | 0 | 0 | 0 |
| 33 | 0 | 0 | 0 | 0 | 0 | 0 | 0 | 0 |
| 34 | 0 | 0 | 0 | 0 | 0 | 0 | 0 | 0 |
| 35 | 0 | 0 | 0 | 0 | 0 | 0 | 0 | 0 |
| 36 | 0 | 0 | 0 | 0 | 0 | 0 | 0 | 0 |
| 37 | 0 | 0 | 0 | 0 | 0 | 0 | 0 | 0 |
| 38 | 0 | 0 | 0 | 0 | 0 | 0 | 0 | 0 |
| 39 | 0 | 0 | 0 | 0 | 0 | 0 | 0 | 0 |
| 40 | 0 | 0 | 0 | 0 | 0 | 0 | 0 | 0 |
| 41 | 0 | 0 | 0 | 0 | 0 | 0 | 0 | 0 |
| 42 | 0 | 0 | 0 | 0 | 0 | 0 | 0 | 0 |
| 43 | 0 | 0 | 0 | 0 | 0 | 0 | 0 | 0 |
| 44 | 0 | 0 | 0 | 0 | 0 | 0 | 0 | 0 |
| 45 | 0 | 0 | 0 | 0 | 0 | 0 | 0 | 0 |
| 46 | 0 | 0 | 0 | 0 | 0 | 0 | 0 | 0 |
| 47 | 0 | 0 | 0 | 0 | 0 | 0 | 0 | 0 |
| 48 | 0 | 0 | 0 | 0 | 0 | 0 | 0 | 0 |
| 49 | 0 | 0 | 0 | 0 | 0 | 0 | 0 | 0 |
| 50 | 0 | 0 | 0 | 0 | 0 | 0 | 0 | 0 |
| 51 | 0 | 0 | 0 | 0 | 0 | 0 | 0 | 0 |
| 52 | 0 | 0 | 0 | 0 | 0 | 0 | 0 | 0 |
| Total | 0 | 0 | 0 | 0 | 0 | 1 | 0 | 0 |

/p SE 01

Fuente Sistema de vigilancia de virus respiratorios, FluNet

Muestras analizadas y positivas a otros virus respiratorios, según semana epidemiológica 2025

| SE | Positivo otros virus respiratorios* | | | | | | | | |
|-------|-------------------------------------|---------------|-----|------------|-----------------|-----------|-------------|-----------|-------|
| | # Muestras analizadas | Parainfluenza | VRS | Adenovirus | Metapneumovirus | Rinovirus | Coronavirus | Bocavirus | Otros |
| 1 | 28 | 1 | 0 | 1 | 8 | 5 | 0 | 0 | 0 |
| 2 | 0 | 0 | 0 | 0 | 0 | 0 | 0 | 0 | 0 |
| 3 | 0 | 0 | 0 | 0 | 0 | 0 | 0 | 0 | 0 |
| 4 | 0 | 0 | 0 | 0 | 0 | 0 | 0 | 0 | 0 |
| 5 | 0 | 0 | 0 | 0 | 0 | 0 | 0 | 0 | 0 |
| 6 | 0 | 0 | 0 | 0 | 0 | 0 | 0 | 0 | 0 |
| 7 | 0 | 0 | 0 | 0 | 0 | 0 | 0 | 0 | 0 |
| 8 | 0 | 0 | 0 | 0 | 0 | 0 | 0 | 0 | 0 |
| 9 | 0 | 0 | 0 | 0 | 0 | 0 | 0 | 0 | 0 |
| 10 | 0 | 0 | 0 | 0 | 0 | 0 | 0 | 0 | 0 |
| 11 | 0 | 0 | 0 | 0 | 0 | 0 | 0 | 0 | 0 |
| 12 | 0 | 0 | 0 | 0 | 0 | 0 | 0 | 0 | 0 |
| 13 | 0 | 0 | 0 | 0 | 0 | 0 | 0 | 0 | 0 |
| 14 | 0 | 0 | 0 | 0 | 0 | 0 | 0 | 0 | 0 |
| 15 | 0 | 0 | 0 | 0 | 0 | 0 | 0 | 0 | 0 |
| 16 | 0 | 0 | 0 | 0 | 0 | 0 | 0 | 0 | 0 |
| 17 | 0 | 0 | 0 | 0 | 0 | 0 | 0 | 0 | 0 |
| 18 | 0 | 0 | 0 | 0 | 0 | 0 | 0 | 0 | 0 |
| 19 | 0 | 0 | 0 | 0 | 0 | 0 | 0 | 0 | 0 |
| 20 | 0 | 0 | 0 | 0 | 0 | 0 | 0 | 0 | 0 |
| 21 | 0 | 0 | 0 | 0 | 0 | 0 | 0 | 0 | 0 |
| 22 | 0 | 0 | 0 | 0 | 0 | 0 | 0 | 0 | 0 |
| 23 | 0 | 0 | 0 | 0 | 0 | 0 | 0 | 0 | 0 |
| 24 | 0 | 0 | 0 | 0 | 0 | 0 | 0 | 0 | 0 |
| 25 | 0 | 0 | 0 | 0 | 0 | 0 | 0 | 0 | 0 |
| 26 | 0 | 0 | 0 | 0 | 0 | 0 | 0 | 0 | 0 |
| 27 | 0 | 0 | 0 | 0 | 0 | 0 | 0 | 0 | 0 |
| 28 | 0 | 0 | 0 | 0 | 0 | 0 | 0 | 0 | 0 |
| 29 | 0 | 0 | 0 | 0 | 0 | 0 | 0 | 0 | 0 |
| 30 | 0 | 0 | 0 | 0 | 0 | 0 | 0 | 0 | 0 |
| 31 | 0 | 0 | 0 | 0 | 0 | 0 | 0 | 0 | 0 |
| 32 | 0 | 0 | 0 | 0 | 0 | 0 | 0 | 0 | 0 |
| 33 | 0 | 0 | 0 | 0 | 0 | 0 | 0 | 0 | 0 |
| 34 | 0 | 0 | 0 | 0 | 0 | 0 | 0 | 0 | 0 |
| 35 | 0 | 0 | 0 | 0 | 0 | 0 | 0 | 0 | 0 |
| 36 | 0 | 0 | 0 | 0 | 0 | 0 | 0 | 0 | 0 |
| 37 | 0 | 0 | 0 | 0 | 0 | 0 | 0 | 0 | 0 |
| 38 | 0 | 0 | 0 | 0 | 0 | 0 | 0 | 0 | 0 |
| 39 | 0 | 0 | 0 | 0 | 0 | 0 | 0 | 0 | 0 |
| 40 | 0 | 0 | 0 | 0 | 0 | 0 | 0 | 0 | 0 |
| 41 | 0 | 0 | 0 | 0 | 0 | 0 | 0 | 0 | 0 |
| 42 | 0 | 0 | 0 | 0 | 0 | 0 | 0 | 0 | 0 |
| 43 | 0 | 0 | 0 | 0 | 0 | 0 | 0 | 0 | 0 |
| 44 | 0 | 0 | 0 | 0 | 0 | 0 | 0 | 0 | 0 |
| 45 | 0 | 0 | 0 | 0 | 0 | 0 | 0 | 0 | 0 |
| 46 | 0 | 0 | 0 | 0 | 0 | 0 | 0 | 0 | 0 |
| 47 | 0 | 0 | 0 | 0 | 0 | 0 | 0 | 0 | 0 |
| 48 | 0 | 0 | 0 | 0 | 0 | 0 | 0 | 0 | 0 |
| 49 | 0 | 0 | 0 | 0 | 0 | 0 | 0 | 0 | 0 |
| 50 | 0 | 0 | 0 | 0 | 0 | 0 | 0 | 0 | 0 |
| 51 | 0 | 0 | 0 | 0 | 0 | 0 | 0 | 0 | 0 |
| 52 | 0 | 0 | 0 | 0 | 0 | 0 | 0 | 0 | 0 |
| Total | 28 | 1 | 0 | 1 | 8 | 5 | 0 | 0 | 39 |

/p SE 01

Fuente Sistema de vigilancia de virus respiratorios, FluNet