

Índice de Infestación e Índice de Breteau

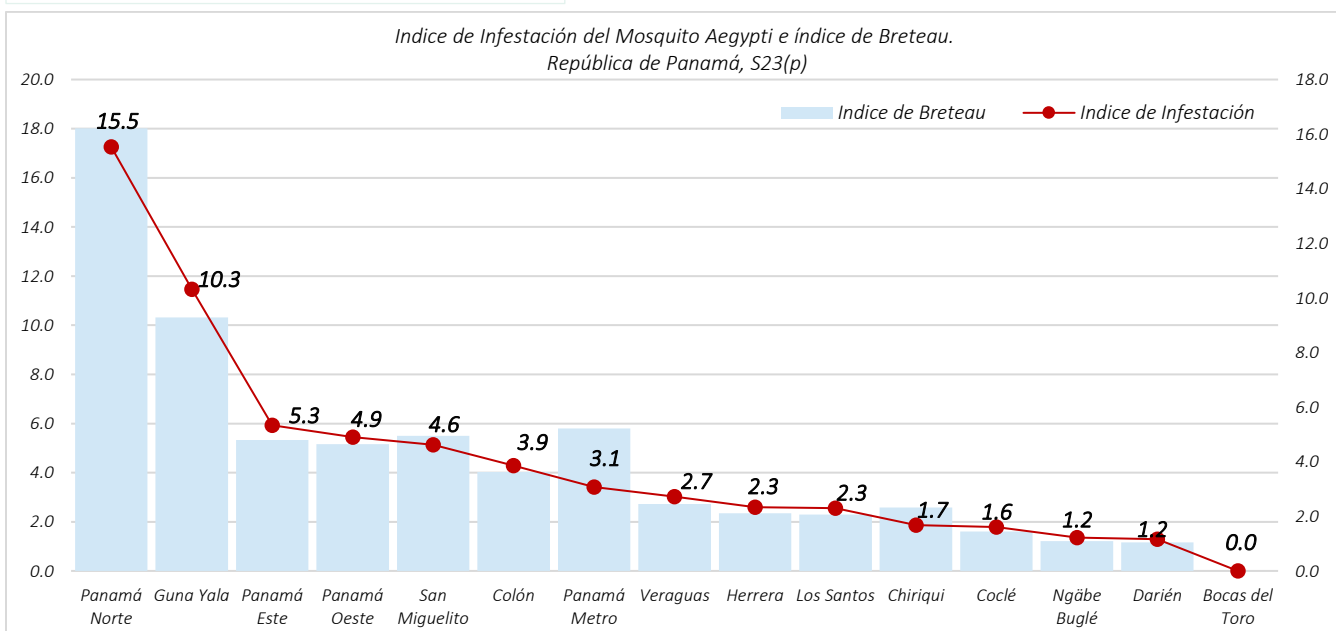

índice de infestación por región: Panamá Norte 15.5%, Guna Yala 10.3%, Panamá Este 5.3%, Panamá Oeste 4.9%, San Miguelito 4.6%, Colón 3.9%, Panamá Metro 3.1%, Veraguas 2.7%, Herrera 2.3%, Los Santos 2.3%, Chiriquí 1.7%, Coclé 1.6%, Ngäbe Buglé 1.2%, Darién 1.2%, Bocas del Toro 0%.

Criaderos de Aedes

Es importante destacar que el 71% de los criaderos encontrados son útiles, 24% inservibles y el 5% naturales.

Porcentaje de criaderos totales encontrados.
Control integral República de Panamá, s23(p)

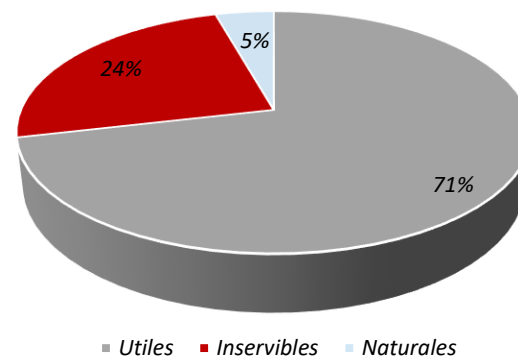

Bajo Riesgo	0 - < 1 %
Mediano Riesgo	1 - < 2 %
Alto Riesgo	≥ 2 %

Para cualquier actividad de control vectorial de Aedes Aegypti y Albopictus, el índice no debe ser mayor al 1%.

Control Químico

Regiones	Viviendas Nebulizadas	Manzanas Nebulizadas
Bocas del Toro	300	0
Ngäbe Buglé	150	7
Coclé	576	166
Colón	392	0
Chiriqui	813	14
Darién	0	0
Herrera	104	0
Los Santos	276	148
Panamá Este	291	0
Panamá Metro	571	0
Panamá Oeste	526	126
Guna Yala	14	1
San Miguelito	647	49
Panamá Norte	261	7
Veraguas	268	0

A nivel nacional se nebulizaron un total de 518 manzanas con equipo ULV y 5189 viviendas con equipo liviano.

“Sin Criadero no hay mosquito, sin mosquito no hay Dengue”



SECCIÓN MALARIA

Corte lun. 10 de junio 2024

Positividad de 17.6%

Regiones	Estado	Año 2024
DARIEN	Confirmado	2965
	Sospechoso	1591
	Negativo	9321
KUNA YALA	Confirmado	2928
	Sospechoso	490
	Negativo	6843
PANAMA ESTE	Confirmado	1378
	Sospechoso	1008
	Negativo	4694
C. NGOBE BUGLE	Confirmado	556
	Sospechoso	4951
	Negativo	8633
PANAMA METRO	Confirmado	130
	Sospechoso	1
	Negativo	24
VERAGUAS	Confirmado	111
	Sospechoso	47
	Negativo	301
PANAMA OESTE	Confirmado	103
	Sospechoso	0
	Negativo	29
COLON	Confirmado	53
	Negativo	40
	Sospechoso	0
CHIRIQUI	Confirmado	45
	Negativo	0
	Sospechoso	1136
SAN MIGUELITO	Confirmado	37
	Sospechoso	3
	Negativo	5
BOCAS DEL TORO	Confirmado	16
	Sospechoso	2
	Negativo	80
HERRERA	Confirmado	8
	Negativo	1
	Sospechoso	0
PANAMA NORTE	Confirmado	3
	Negativo	0
	Sospechoso	149
COCLE	Confirmado	4
	Negativo	1
	Sospechoso	0

Regiones	Clasificación	Año 2024
DARIEN	Autóctono	2331
	Recaída	488
	Recrudescencia	2
	Importado	5
	SD Clas	11077
KUNA YALA	Autóctono	917
	Recaída	1140
	Recrudescencia	14
	SD Clas	8244
	Autóctono	891
PANAMA ESTE	Recaída	137
	Recrudescencia	4
	SD Clas	6069
	Autóctono	351
	Introducido	2
C. NGOBE BUGLE	Recaída	72
	Recrudescencia	3
	Inducido	1
	SD Clas	13758
	Autóctono	98
PANAMA METRO	Introducido	1
	Recaída	13
	Importado	5
	SD Clas	41
	Autóctono	98
VERAGUAS	Introducido	3
	Recaída	6
	SD Clas	359
	Autóctono	60
	Introducido	3
PANAMA OESTE	Recaída	23
	Importado	1
	SD Clas	47
	Autóctono	4
	SD Clas	89
COLON	Autóctono	31
	Recaída	11
	Importado	1
	SD Clas	1138
	Autóctono	23
CHIRIQUI	Recaída	1
	SD Clas	22
	Autóctono	14
	SD Clas	85
	Autóctono	4
SAN MIGUELITO	Recaída	2
	SD Clas	3
	Autóctono	3
	SD Clas	2
	Introducido	1
BOCAS DEL TORO	SD Clas	4
	Autóctono	2
	Introducido	1
	SD Clas	4

Regiones	(promedio) Muestras reactivas por caso
C. NGOBE BUGLE	18
DARIEN	3.8
KUNA YALA	2.4
PANAMA ESTE	3.7

Regiones	Casos Tratados en 24hr %
C. NGOBE BUGLE	78.2
DARIEN	92.8
KUNA YALA	95.4
PANAMA ESTE	96.4

Regiones	Muestras de seguimiento
C. NGOBE BUGLE	697
DARIEN	1353
KUNA YALA	1826
PANAMA ESTE	1353

Regiones	Casos confirmados con tratamiento finalizado
C. NGOBE BUGLE	84.1
DARIEN	71.5
KUNA YALA	80.9
PANAMA ESTE	77

Regiones	Tasa de Positividad
C. NGOBE BUGLE	3.9
DARIEN	21.4
KUNA YALA	28.7
PANAMA ESTE	19.7

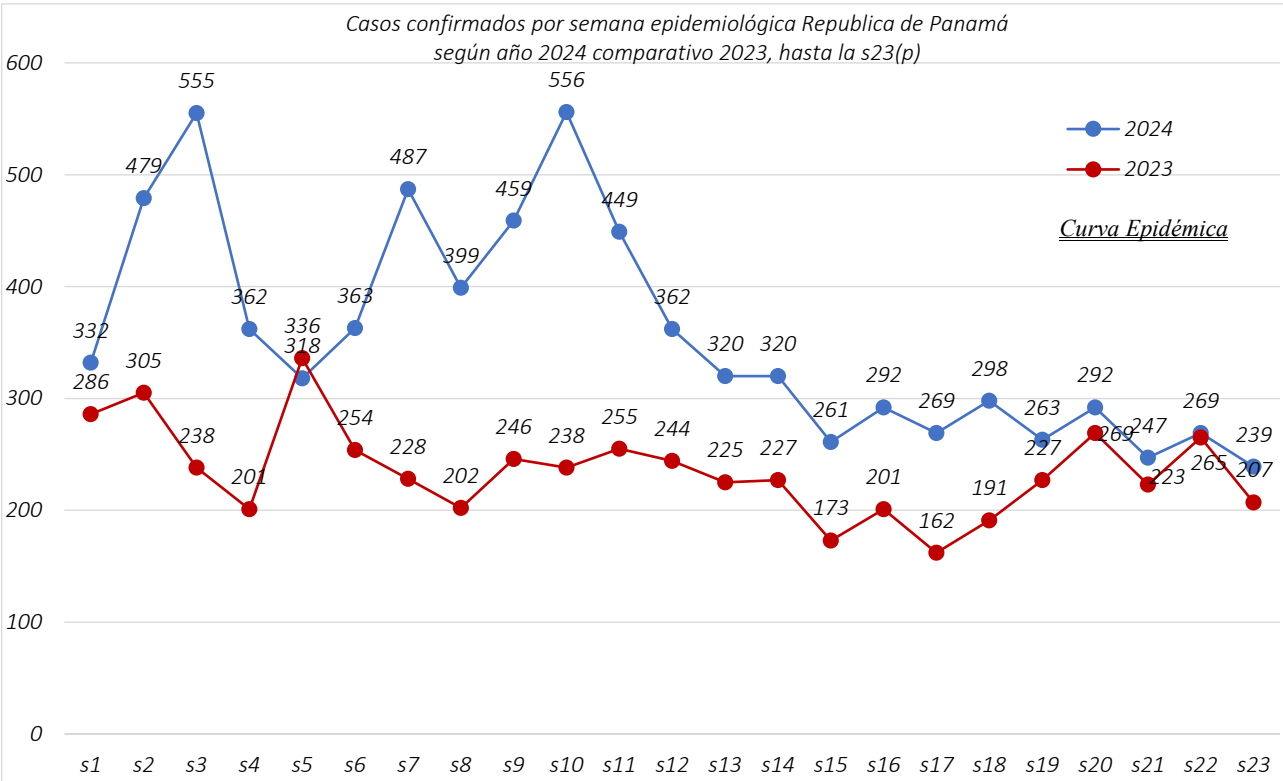

MAPA DE CALOR FOCOS MALÁRICOS DE LAS REGIONES ENDÉMICAS

Muestras tomas por semana 1 a 52 año 2024

FOCO	1	2	3	4	5	6	7	8	9	10	11	12	13	14	15	16	17	18	19	20	21	22	23
Foco Lajas Blancas	288	348	418	416	323	407	351	486	365	404	333	244	257	381	307	262	252	220	194	231	251	101	26
Foco Puerto Obaldia	171	292	361	282	186	217	224	207	164	156	186	210	159	164	144	410	97	122	171	133	147	163	137
Foco Playon Chico	75	179	163	128	89	108	102	122	99	128	184	171	103	93	160	113	110	59	71	114	90	82	81
Foco Comarca Wargandi	89	103	128	169	88	90	147	268	160	208	114	140	103	81	82	89	111	59	106	68	69	57	19
Foco Mulatupu	58	168	134	123	79	95	134	110	84	70	113	85	101	58	59	104	91	61	88	111	103	79	70
Foco Puerto Limon	124	265	233	117	80	146	154	90	107	105	63	71	67	60	111	58	59	21	23	32	25	11	4
Foco Ipeti Kuna	176	219	207	199	155	125	209	184	85	135	141	111	94	97	131	87	65	84	67	140	64	27	8
Foco Santa Fe-Metetí y Yaviza	67	159	103	67	99	62	122	73	122	89	90	74	39	88	52	50	51	75	76	107	121	68	8
Foco Akuayala	138	88	123	226	97	68	86	75	66	58	60	53	56	57	52	29	50	58	50	24	26	35	10
Foco Rio Chiriqui	195	603	611	226	165	243	298	208	237	233	212	215	149	191	231	162	183	236	347	257	353	270	166
Foco Union Chocó	26	35	68	61	12	17	13	12	11	8	13	3	10	12	8	17	8	21	16	29	23	12	5
Foco Santa Catalina	191	276	460	162	117	143	233	164	184	82	138	118	90	140	127	155	86	198	119	134	143	119	123
Foco Cartí	4	16	19	16	50	43	49	12	27	11	22	15	15	14	18	12	26	10	10	10	23	19	25
Foco Jaqué	1	3	19	14	2	5	5	23	15	18	6	16	5	0	8	7	16	4	0	0	3	6	0

Casos reportados por semana 1 a 52 año 2024

S	ILP	IP	1	2	3	4	5	6	7	8	9	10	11	12	13	14	15	16	17	18	19	20	21	22	23	24	S
6865	18.5	0.185	72	76	75	44	67	57	68	41	79	76	64	32	51	55	55	43	36	48	41	65	50	49	25	0	1269
4543	25.9	0.259	44	79	109	66	44	43	51	49	57	51	44	60	63	48	38	67	30	39	29	43	48	41	30	5	1178
2627	34.4	0.344	14	53	49	45	35	36	44	51	47	63	58	64	33	42	45	35	40	20	25	39	32	21	12	1	904
2548	32.9	0.329	22	24	43	21	20	45	91	50	85	138	71	54	27	22	12	15	11	18	14	15	7	14	19	0	838
2197	31.4	0.314	24	55	31	34	32	29	33	37	25	26	40	32	26	24	27	22	36	29	27	26	26	30	18	1	690
2026	29.7	0.297	10	51	71	29	23	38	47	34	46	37	36	23	27	18	12	19	14	11	17	11	13	10	4	0	601
2811	16.4	0.164	19	18	24	22	16	23	55	45	22	42	32	21	10	13	13	14	16	7	9	17	7	9	7	1	462
1862	20.4	0.204	26	23	11	10	17	14	23	22	23	21	30	15	18	25	7	13	8	19	12	11	13	12	6	0	379
1585	15.7	0.157	13	7	22	31	12	6	14	12	8	13	9	9	14	13	10	8	13	11	10	3	3	5	3	0	249
5994	4.6	0.046	10	25	24	6	8	10	8	2	8	8	5	7	4	11	7	5	11	28	15	11	10	33	21	0	277
440	13.6	0.136	12	5	8	1	0	0	2	1	2	3	5	0	1	3	2	4	0	2	6	1	1	1	0	0	60
3714	3.1	0.031	8	7	10	4	8	3	7	10	2	8	5	1	3	3	2	2	5	3	5	8	3	7	1	0	115
467	12.0	0.120	0	2	1	4	1	3	4	2	6	3	5	1	1	4	0	3	4	1	4	0	5	0	2	0	56
176	26.1	0.261	1	2	1	0	1	3	3	1	3	5	4	7	0	0	5	4	2	0	0	0	2	2	0	0	46

El mapa de calor muestra la distribución de la incidencia de malaria en diversas áreas. En Santa Catalina y Río Chiriquí, los focos maláricos tienen un porcentaje de positividad de malaria inferior al 10%, lo que se representa con colores más fríos en el mapa. Esta baja incidencia es significativa porque refleja el éxito de las estrategias de control y prevención de la malaria en estas regiones.

La baja tasa de positividad sugiere que las medidas implementadas, tales como el uso de mosquiteros, fumigación y campañas de concientización, están siendo efectivas. Para mantener y mejorar estos resultados, es crucial continuar y, si es posible, intensificar estas medidas. Esto garantizará que los avances en la lucha contra la malaria no solo se mantengan, sino que también se fortalezcan con el tiempo.

Casos de Malaria hasta la s23(p)				
Región de Salud	2024			2023
	SE23	Nuevos	Acumulado	Acumulado
DARIEN	92	100	2965	3186
KUNA YALA	74	86	2904	5508
PANAMA ESTE	26	23	1378	771
C. NGOBE BUGLE	39	37	551	1538
PANAMA METRO	0	0	130	184
VERAGUAS	1	3	111	89
PANAMA OESTE	5	5	103	108
COLON	0	1	53	38
CHIRIQUI	1	1	42	109
SAN MIGUELITO	0	0	37	51
BOCAS DEL TORO	1	1	16	49
HERRERA	0	1	8	7
PANAMA NORTE	0	0	3	9
COCLE	0	0	4	9
LOS SANTOS	0	0	0	8
Total..	239	258	8305	11664

Muestras de diagnóstico s23 y acumulado 2024								
Region de Salud	S23				2024			
	Reactiva	Pasiva	Activa	Seguimiento de caso	Reactiva	Pasiva	Activa	Seguimiento de caso
DARIEN	112	47	5	0	11248	2031	542	6
KUNA YALA	201	96	34	7	6961	2261	799	139
PANAMA ESTE	15	10	8	0	5099	1002	896	4
C. NGOBE BUGLE	468	63	57	1	9994	982	3121	10
PANAMA METRO	0	0	0	0	7	135	10	2
VERAGUAS	0	3	0	0	199	101	111	0
PANAMA OESTE	1	2	0	2	22	64	41	5
COLON	0	0	0	0	11	28	54	0
CHIRIQUI	1	1	1	0	49	72	1039	21
SAN MIGUELITO	0	0	0	0	0	35	6	1
BOCAS DEL TORO	0	1	0	0	6	11	80	0
HERRERA	0	0	0	0	0	8		1
PANAMA NORTE	0	0	0	0	98	3	51	0
COCLE	0	0	0	0	1	4	0	0
LOS SANTOS	0	0	0	0	0	0	0	0
Total..	798	223	105	10	33695	6737	6750	189

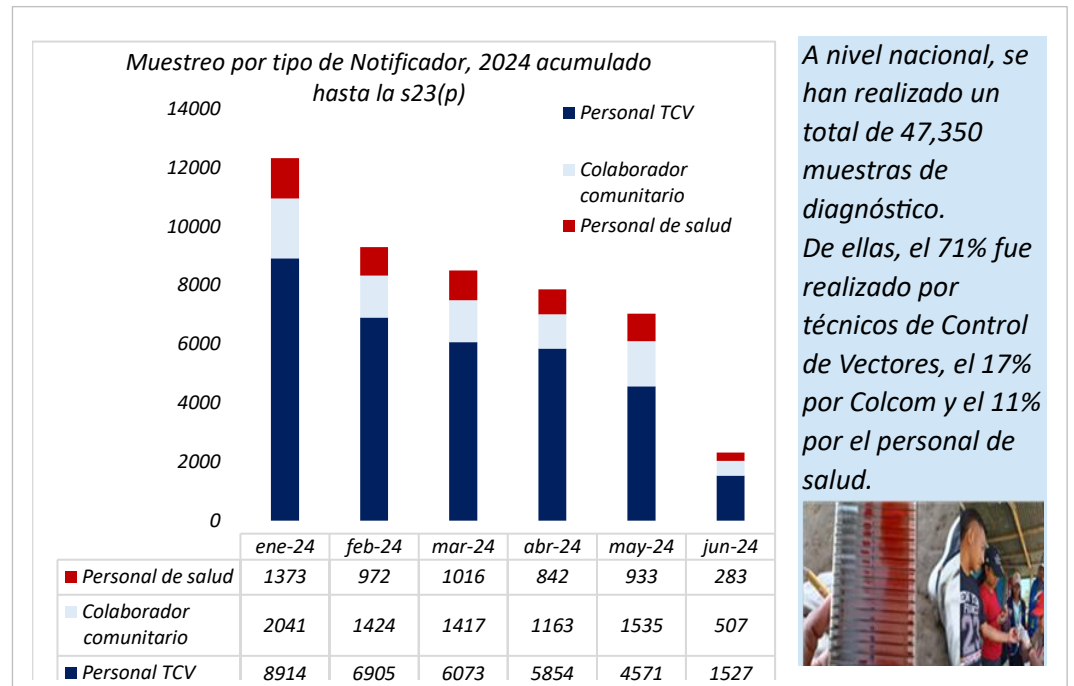
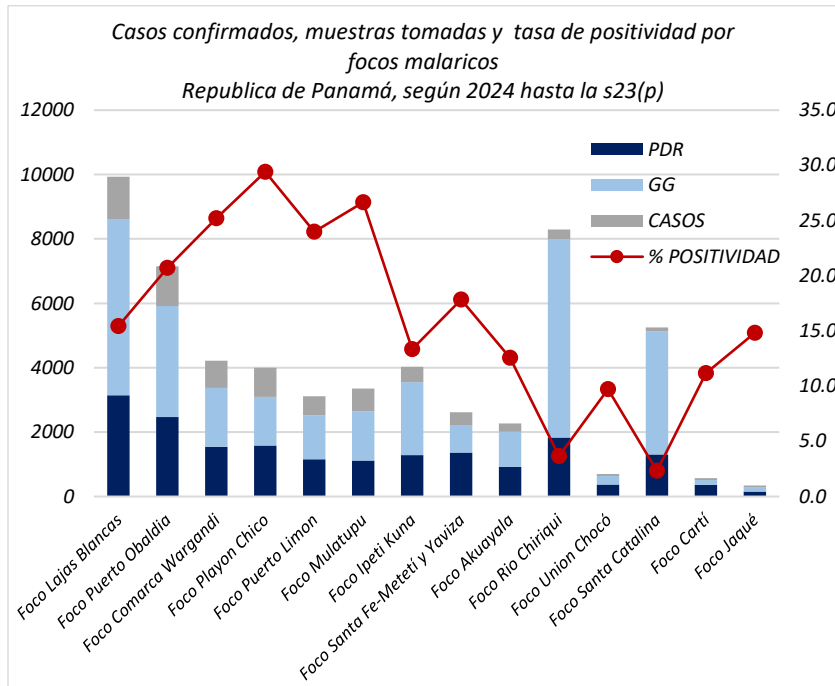

Casos confirmados, muestras tomadas y tasa de positividad por Focos malaricos
Republica de Panamá según año 2024, hasta la S23(p)

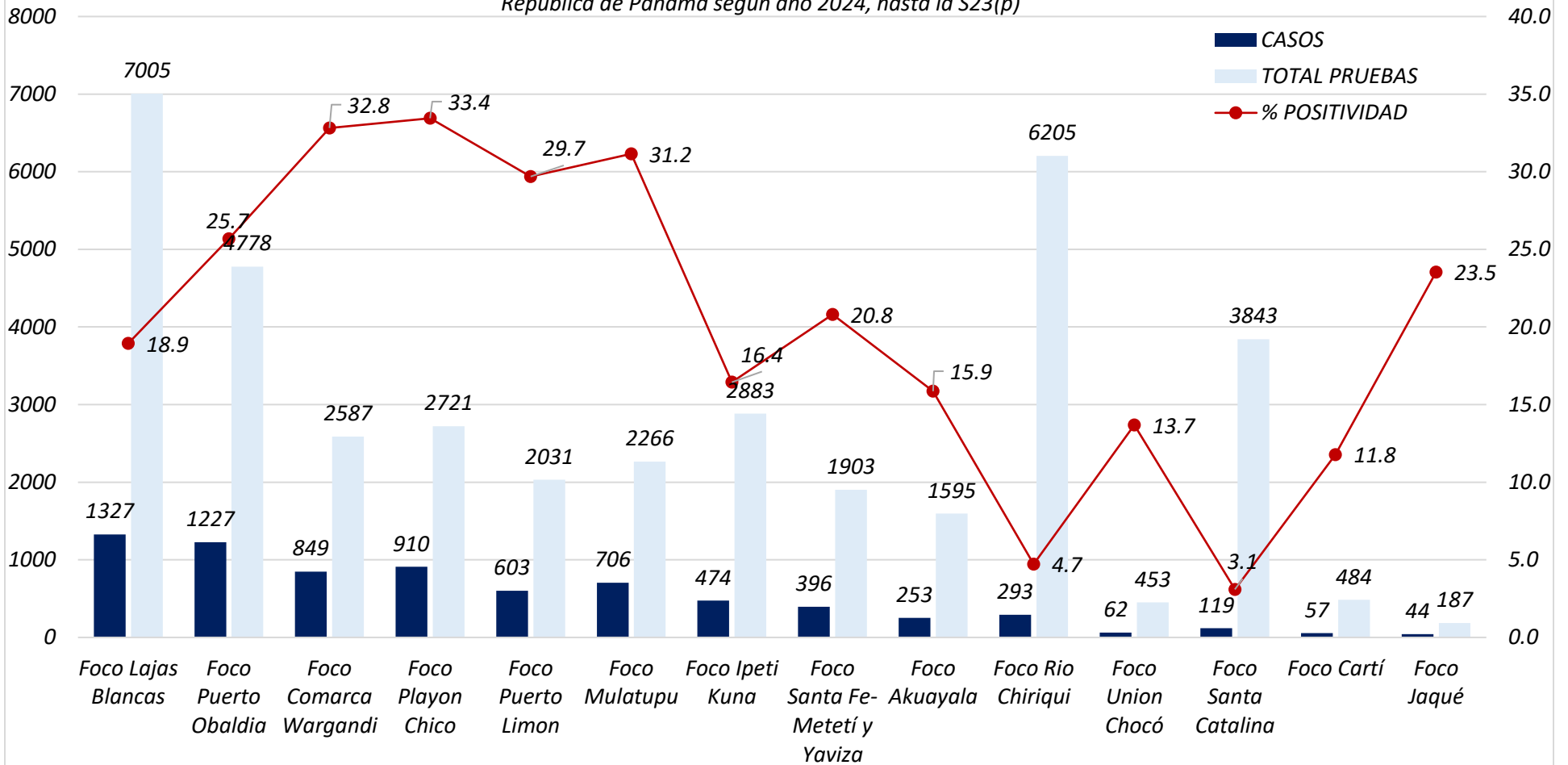

Los focos que aportan la mayor cantidad de casos son los siguientes:

- Lajas Blancas con 1327 casos (100 nuevos) ▲
- Puerto Obaldía con 1227 casos (53 nuevos) ▲
- Comarca Wargandí 849 casos (11 nuevos) ▲
- Playón Chico con 910 casos (13 nuevos) ▲
- Puerto Limón 603 casos (2 nuevos) ▲
- Mulatupu con 706 casos (26 nuevos) ▲
- Ipetí Kuna 474 casos (14 nuevos) ▲
- Santa Fé-Metetí y Yaviza 396 casos (17 nuevos) ▲
- Akua Yala 249 casos (19 nuevos) ▲
- Río Chiriquí 293 casos (18 nuevos) ▲
- Unión Chocó 62 casos (2 nuevo) ▲
- Santa Catalina 119 casos (4 nuevos) ▲
- Cartí 57 casos (1 nuevo) ▲
- Jaqué 44 casos (0 nuevos) —

