

S11

REPÚBLICA DE PANAMÁ
MINISTERIO DE SALUD
DEPARTAMENTO DE CONTROL DE VECTORES
INFORME SEMANAL AEDES Y MALARIA
SEMANA N°11 (Del 10 de marzo al 16 de marzo de 2024)

SECCIÓN AEDES

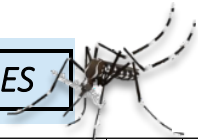

INFORME DE CONTROL INTEGRAL

	PREDIOS		INDICE			MANZANAS		RECIPIENTES CON AEDES Y POTENCIALES														RENDIMIENTO			ACTAS		SUPERVISION		CONTROL QUIMICO		INSUMOS UTILIZADOS												
	Insp.	Pos.	Positivo Alb.	Positivo Aeg.	Indice total	Insp.	Pos.	Útiles				Inservibles				Naturales				TOTALES				Rata de Recip.	Días/Hombres	Rend	Insp.	Compro.	Fiscal	Revisión	Viviendas Nebulizadas	Manzanas Nebulizadas	Nebulizaciones		Larvicida								
								albo.	aeg.	Insp.	T	albo.	aeg.	Insp.	T	E	albo.	aeg.	Insp.	T	E	albo.	aeg.										Insp.	T	E	Termica	U.L.V.	BTI	ABATE	FLUBEX			
	510	77	34	75	15914	4700	4	12	18603	1373	17231	0	1	292	195	390	38	88	34217	6268	17390	2.3	631	23.8	642	4	263	221	5562	252	29233	22	1256	7210	302	30827	1726						
TOTALES.....	15041	112	0.3	0.6	0.7	510	77	34	75	15914	4700	4	12	18603	1373	17231	0	1	292	195	390	38	88	34217	6268	17390	2.3	631	23.8	642	4	263	221	5562	252	29233	22	1256	7210	302	30827	1726	
Bocas del Toro	875	17	0.0	2.1	1.9	30	15	0	12	1977	138	0	6	4021	29	4011	0	0	22	22	0	0	18	6020	189	4011	6.9	42.0	21.0	16	0	12	3	612	0	27547	0	0	0	0	1754	20	
Ngäbe Buglé	208	0	0.0	0.0	0.0	7	0	0	0	424	19	0	0	247	2	245	0	0	0	0	0	4	0	0	671	21	249	3.2	10.0	20.8	1	3	20	13	80	3	0	0	0	0	220	0	
Coclé	1040	0	0.0	0.0	0.0	38	0	0	0	1374	190	0	0	1585	214	1371	0	0	0	0	0	0	0	0	2959	404	1371	2.8	51.0	20.4	0	0	46	25	221	18	9	2	0	0	0	2250	0
Colón	1407	25	1.1	0.6	1.8	49	13	15	8	1561	450	1	1	1062	336	726	0	0	2	0	2	16	9	2625	786	728	1.9	60.5	23.3	616	0	0	0	616	0	0	0	0	0	2	4680	0	
Chiriquí	1626	2	0.1	0.1	0.1	54	0	1	1	1755	159	0	0	2361	154	2316	0	0	23	0	349	1	1	4139	313	2665	2.5	74.0	22.1	0	0	48	51	491	19	0	20	0	0	0	0	278	
Darién	479	0	0.0	0.0	0.0	21	0	0	0	361	0	0	0	231	0	231	0	0	0	0	0	0	0	0	0	0	0	0.0	16.0	26.2	0	0	0	0	0	0	0	0	0	0	0	0	
Herrera	1056	3	0.2	0.1	0.3	39	3	2	1	421	140	0	0	420	90	330	0	0	0	0	0	0	2	1	841	230	330	0.8	43.0	24.6	0	0	0	0	121	0	0	0	1250	0	0	1595	0
Los Santos	617	5	0.5	0.5	0.8	34	5	3	3	392	104	0	0	356	77	279	0	0	0	8	0	3	3	748	189	279	1.2	25.4	25.4	0	0	0	0	117	107	1600	0	0	7200	0	790	0	
Panamá Este	940	8	0.7	1.3	0.9	15	5	6	11	1024	474	1	1	1052	44	1008	0	0	0	0	0	7	12	2076	518	1008	2.2	33.5	24.4	0	0	0	0	539	33	20	0	4	4	0	3520	0	
Panamá Metro	2672	13	0.0	0.5	0.5	71	9	0	10	2092	890	0	3	1970	304	1764	0	1	31	9	22	0	14	4093	1203	1786	1.5	82.0	32.6	2	1	19	11	1088	25	8	0	2	0	300	5128	334	
Panamá Oeste	877	9	0.3	0.7	1.0	27	6	2	6	1226	387	1	0	1825	66	1727	0	0	68	60	8	3	6	3119	513	1735	3.6	43.5	20.2	7	0	77	42	466	30	15	0	0	6	0	3279	104	
Guna Yala	464	9	0.0	1.9	1.9	21	5	0	8	794	455	0	1	204	0	340	0	0	75	30	0	0	9	1073	485	340	2.3	22.0	21.1	0	0	0	2	0	0	0	0	0	0	0	1651	0	
San Miguelito	640	11	0.2	1.6	1.7	30	8	1	10	929	599	0	0	1244	34	1154	0	0	30	30	0	1	10	2203	663	1154	3.4	29.0	22.1	0	0	16	24	435	4	14	0	0	0	0	3330	0	
Panamá Norte	591	7	0.5	0.7	1.2	13	6	3	4	617	507	0	0	1056	18	1038	0	0	37	33	4	3	4	1710	558	1042	2.9	29.0	20.3	0	0	25	50	623	13	14	0	0	0	0	2500	0	
Veraguas	1549	3	0.1	0.1	0.2	61	2	1	1	967	188	1	0	969	5	691	0	0	4	3	1	2	1	1940	196	692	1.3	70.0	22.1	0	0	0	0	153	0	6	0	0	0	0	130	990	

Infestación a Nivel Nacional (Viv.) 0.7%

Índice de Breteau 0.6%

Elaborado por: Lcda. Reyna de León-Sección Estadística CV

INDICE DE INFESTACIÓN POR CORREGIMIENTOS

PANAMÁ ESTE: CHEPO 1.5%, CAÑITA 1.3%, EL LLANO 1.1%, PACORA 1.1%

NGÁBE BUGLÉ: *

CHIRIQUÍ: PUERTO ARMUELLES 1.1%

PANAMA OESTE: BURUNGA 3.1%, JDA 0.9%, PLAYA LEONA 2.4%, PUERTO CAIMITO 1.3%, BEJUCO 1.1%

HERRERA: SANTA MARIA 0.7%, CHUPAMPA 4.0%, LOS CANELOS 3.8%

COLÓN: CRISTOBAL 2.0%, LIMON 8.6%, BUENA VISTA 5.2%, ESCOBAL 2.6%, PIÑA 3.8%

PANAMÁ NORTE: E. CORDOBA 1.2%, A DIAZ 1.0%, CAIMITILLO 1.5%

(*): No reporta corregimientos con índice

SAN MIGUELITO: BELISARIO PORRAS 2.7, BELISARIO FRIAS 1.0%.

VERAGUAS: SAN MARTIN 0.8%, ATALAYA 2.5%

BOCAS DEL TORO: BOCAS DEL TORO 0.3%, CHIRIQUI GRANDE 1.6%, CHANGUINOLA 2.6%, LAS TABLAS 3.4%

METROPOLITANA: 24 DE DIC. 1.0%, ANCON 1.0%, DON BOSCO 7.4%, JUAN DIAZ 3.8%, PEDREGAL 2.4%, TOCUMEN 1.1%, LAS GARZAS 1.2%

LOS SANTOS: LA PASERA 2.4%, EL ESPINAL 2.3%, EL CARATE 4.5%, PEDASI 0.7%

GUNA YALA: PUERTO OBALDÍA 6.9%, NARGANA 1.0%, AILIGANDI 1.3%.

DARIÉN: * COCLÉ: *

El Objetivo de estos Operativos es cortar la cadena de transmisión de Dengue a través de la inspección intra y peri domiciliar en las áreas con mayor riesgo y la nebulización para eliminar el mosquito en su fase adulta.



Como respuesta a la alerta de epidemia por Dengue, se activaron los operativos integrales regionales con la participación de los técnicos de control de vectores y promotores, enfocándose en los corregimientos con mayores índices de infestación en el país. Estos operativos incluyen visitas casa por casa, eliminación de criaderos, concientización a la población y nebulizaciones intradomiciliarias.

Índice de Infestación e índice de Breteau

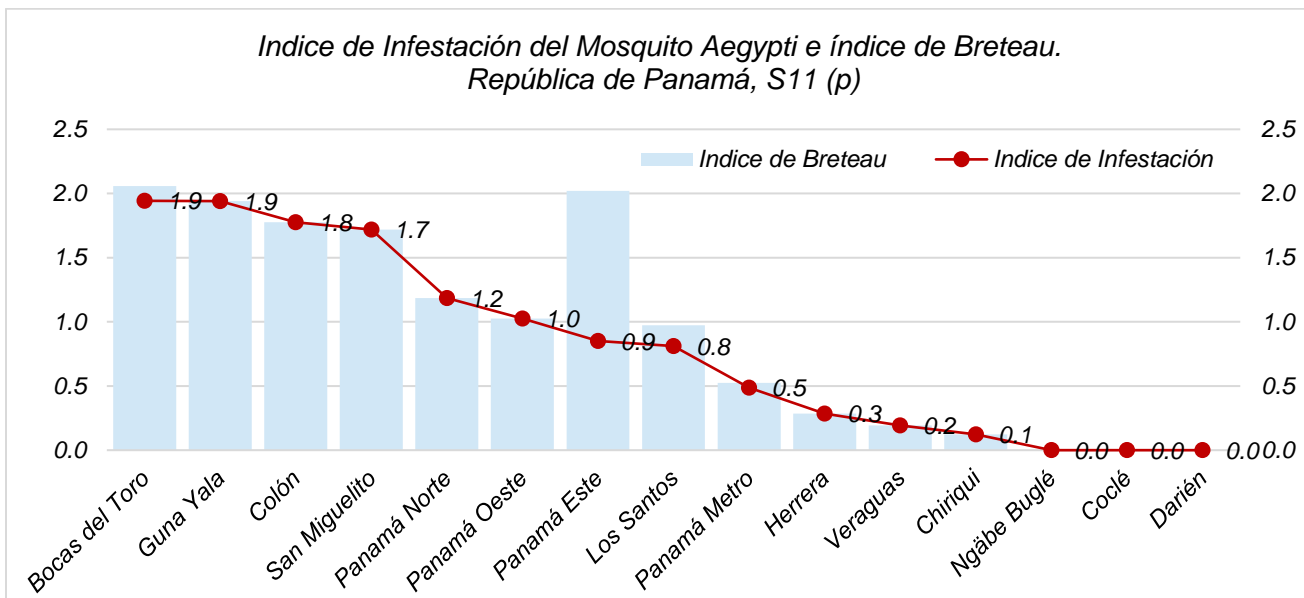

índice de infestación por región: Bocas del Toro 1.9%, Guna Yala 1.9%, Colón 1.8%, San Miguelito 1.7%, Panamá Norte 1.2%, Panamá Oeste 1.0%, Panamá Este 0.9%, Los Santos 0.8%, Panamá Metro 0.5%, Herrera 0.3%, Veraguas 0.2%, Chiriquí 0.1%, Ngäbe Buglé 0%, Coclé 0% y Darién 0%.

Criaderos de Aedes

Es importante destacar que el 75% de los criaderos encontrados son útiles, 22% inservibles y el 3% naturales.

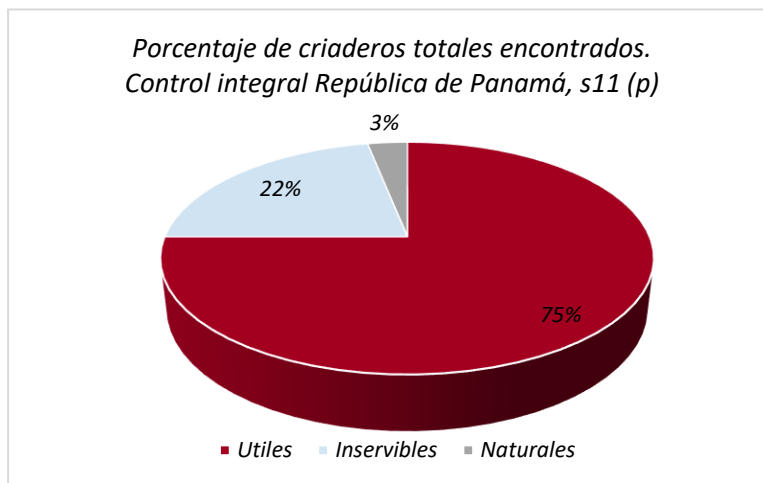

Bajo Riesgo	0 - < 1 %
Mediano Riesgo	1 - < 2 %
Alto Riesgo	≥ 2 %

Para cualquier actividad de control vectorial de Aedes Aegypti y Albopictus, el índice no debe ser mayor al 1%.

Control Químico

Regiones	Viviendas Nebulizadas	Manzanas Nebulizadas
Bocas del Toro	612	0
Ngäbe Buglé	80	3
Coclé	221	18
Colón	616	0
Chiriquí	491	19
Darién	0	0
Herrera	121	0
Los Santos	117	107
Panamá Este	539	33
Panamá Metro	1088	25
Panamá Oeste	466	30
Guna Yala	0	0
San Miguelito	435	4
Panamá Norte	623	13
Veraguas	153	0

A nivel nacional se nebulizaron un total de 252 manzanas con equipo ULV y 5,662 viviendas con equipo liviano.

“Sin Criadero no hay mosquito, sin mosquito no hay Dengue”



SECCIÓN MALARIA

Corte: lun. 18 de marzo 2024

Indicadores

Regiones	(promedio) Muestras reactivas por caso
C. NGOBE BUGLE	22.9
DARIEN	3.3
KUNA YALA	2.6
PANAMA ESTE	3.5

Regiones	Muestras de seguimiento
C. NGOBE BUGLE	219
DARIEN	228
KUNA YALA	462
PANAMA ESTE	69

El índice de positividad a nivel nacional es del 18%

Regiones	Casos Tratados en 24hr %
C. NGOBE BUGLE	77.1
DARIEN	96.1
KUNA YALA	96.8
PANAMA ESTE	96.3

Regiones	Casos confirmados con tratamiento finalizado
C. NGOBE BUGLE	81.8
DARIEN	59.6
KUNA YALA	69.2
PANAMA ESTE	58.5

Regiones	Tasa de Positividad
C. NGOBE BUGLE	3.2
DARIEN	22.9
KUNA YALA	28
PANAMA ESTE	21.1

Casos confirmados por semana epidemiológica Republica de Panamá según año 2024 comparativo 2023, hasta la s11 (p)

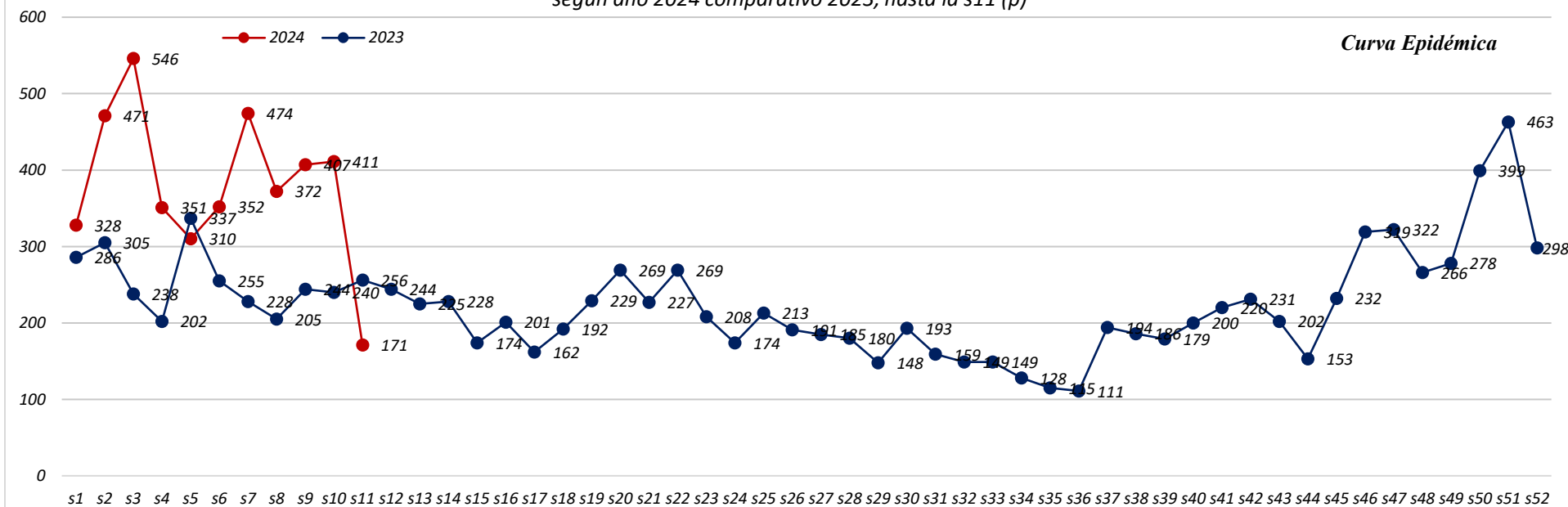

Casos de Malaria hasta la s11(p)				
Región de Salud	2024			2023
	SE11	Nuevos casos	Acumulado	Acumulado
KUNA YALA	75	90 ●	1412	5514
DARIEN	73	148 ●	1502	3189
PANAMA ESTE	13	24 ●	809	768
C. NGOBE BUGLE	2	7	225	1562
BOCAS DEL TORO	0	0	9	51
CHIRIQUI	0	0	20	110
COCLE	0	0	1	9
COLON	1	2	20	39
HERRERA	0	0	4	8
LOS SANTOS	0	0	0	8
PANAMA METRO	3	3	57	186
PANAMA NORTE	0	0	0	9
PANAMA OESTE	1	0	44	113
SAN MIGUELITO	3	15	18	50
VERAGUAS	0	25	73	89
Total..	171	314	4194	11705

Muestras de diagnóstico s11 y acumulado 2024								
Región de Salud	SE11				2024			
	Reactiva	Pasiva	Activa	Seguimiento de caso	Reactiva	Pasiva	Activa	Seguimiento de caso
KUNA YALA	225	65	24	3	3635	1029	335	53
DARIEN	63	24	5	0	5023	975	285	2
PANAMA ESTE	8	6	3	0	2765	492	517	1
C. NGÁBE BUGLE	167	14	20	0	5257	344	1601	2
BOCAS DEL TORO	0	0	0	0	1	8	43	0
CHIRIQUI	0	2	0	0	25	45	229	6
COCLE	0	0	0	0	0	1	0	0
COLON	1	0	0	0	8	3	47	0
HERRERA	0	0	0	0	0	4	0	0
LOS SANTOS	0	0	0	0	0	0	0	0
PANAMA METRO	0	3	0	0	5	60	3	1
PANAMA NORTE	0	0	0	0	65		12	0
PANAMA OESTE	0	1	0	0	1	37	20	0
SAN MIGUELITO	0	3	0	0	0	14	6	0
VERAGUAS	1	0	0	0	113	42	58	0
Total..	465	118	52	3	16898	3054	3156	65

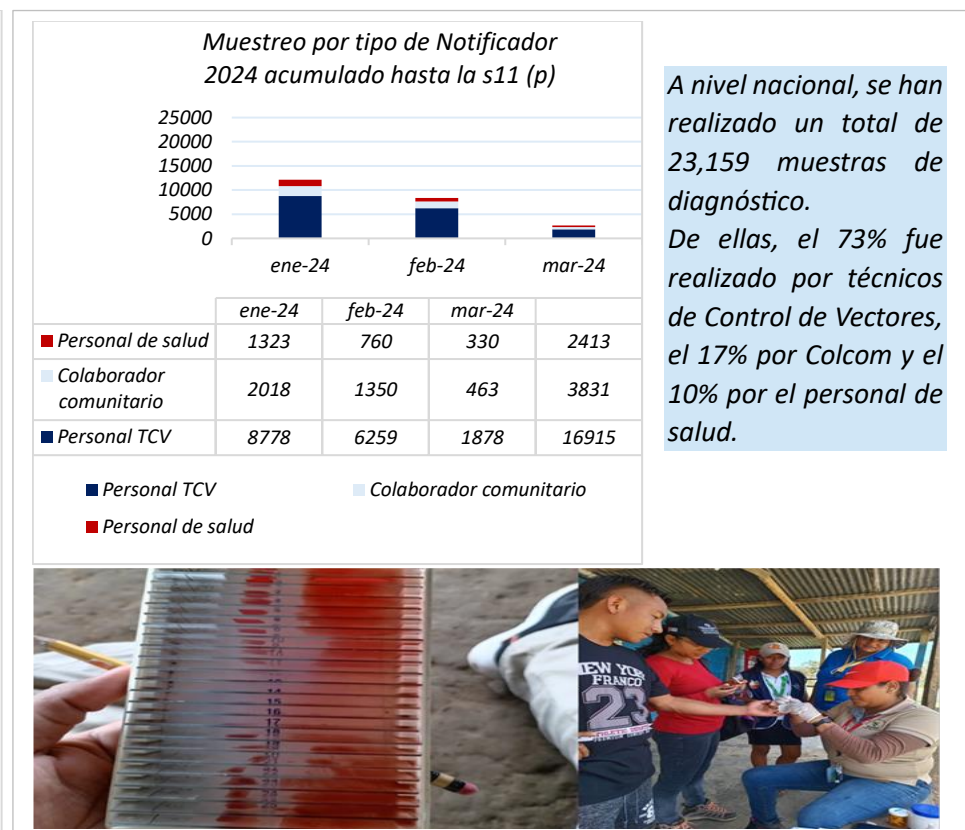
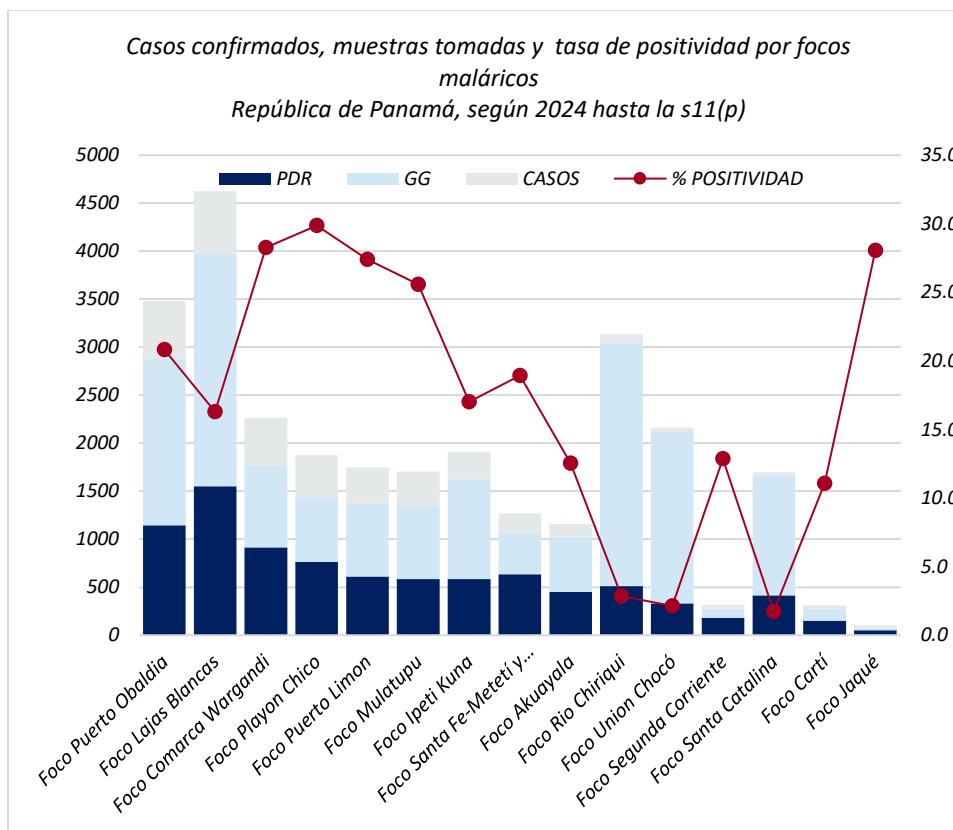

Casos confirmados, muestras tomadas y tasa de positividad por Focos malaricos
Republica de Panamá según año 2024, hasta la S11 (p)

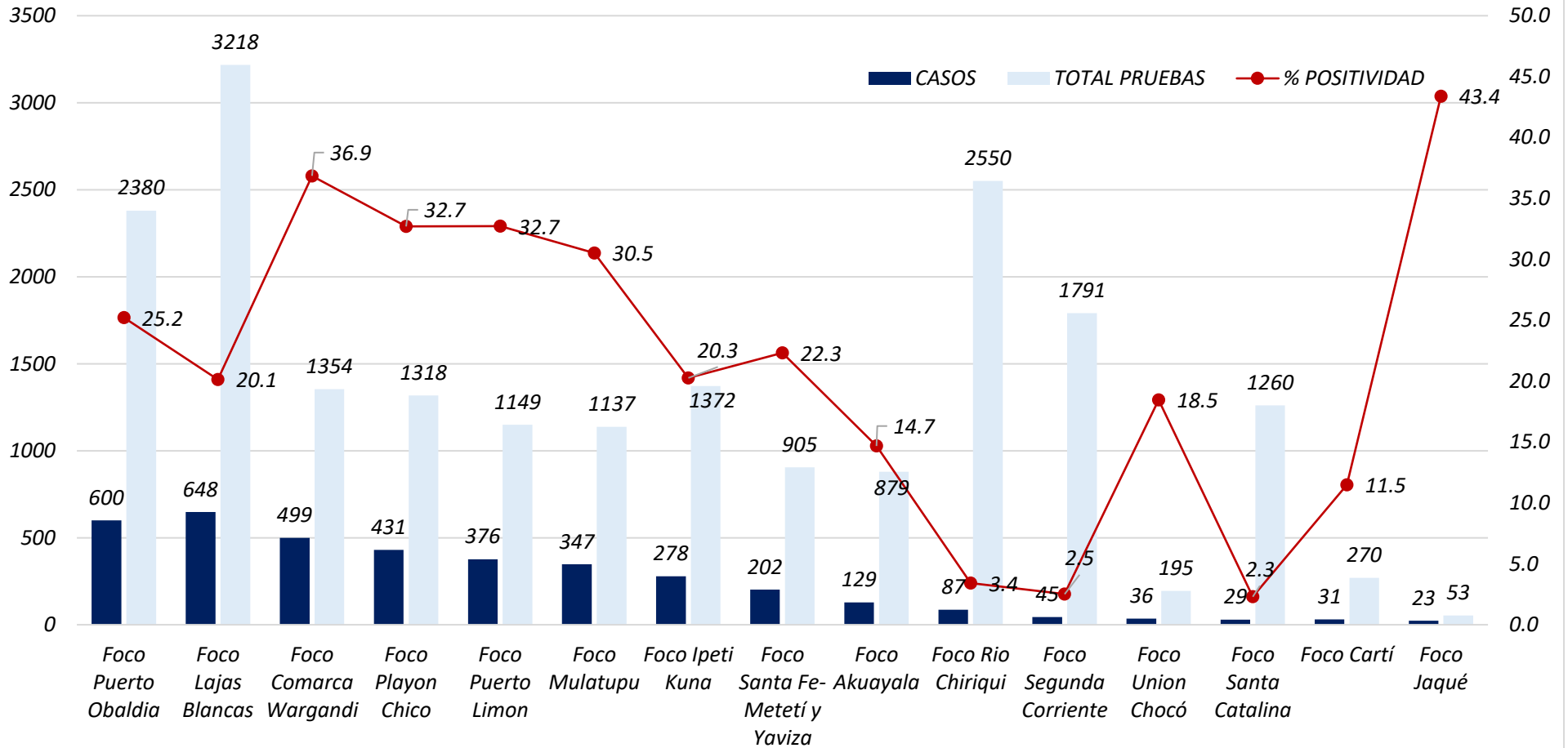

Los focos que aportan la mayor cantidad de casos son los siguientes:

- Puerto Obaldía con 600 casos (30 nuevos) 📈
- Lajas Blancas con 648 casos (59 nuevos) 📈
- Comarca Wargandí 499 casos (51 nuevos) 📈
- Playón Chico con 431 casos (30 nuevos) 📈
- Puerto Limón 376 casos (4 nuevos) 📈
- Mulatupu con 347 casos (25 nuevos) 📈
- Ipetí Kuna 278 casos (15 nuevos) 📈
- Santa Fé-Metetí y Yaviza 202 casos (26 nuevos) 📈
- Akua Yala 129 casos (0 nuevos) ➡️
- Río Chiriquí 87 casos (3 nuevos) 📈
- Segunda Corriente 45 casos (0 nuevos) ➡️
- Unión Chocó 36 casos (0 nuevos) ➡️
- Santa Catalina 29 casos (2 nuevos) 📈
- Cartí 31 casos (2 nuevos) 📈
- Jaqué 23 casos (4 casos) 📈

Malarioteca

Planificación semanal de actividades en las regiones endémicas de malaria, enfocadas en acciones puntuales alineadas con los objetivos estratégicos para el control del vector.

Kuna Yala

Darién

Ngäbe Buglé

Panamá Este

Actividades

Encuesta larvaria y tratamiento racional con larvicida en los criaderos de la comunidad de Irgandi. Días 11 y 12 de marzo de 2024.



Estudios entomológicos en la comunidad de Mansucun



Capacitación de malaria a comuneros de Navagandi



Nebulizaciones en Irgandi



Actividades

Reunión con dirigentes de la localidad de Canan, visita casa por casa en promoción y prevención de malaria.



Docencia y sensibilización de Malaria a estudiantes de Premedia bilingüe de Sinai



Actividades

Nebulización en las localidades del foco de Rio Chiriquí: Burote, Playa Tigre, Boca de Rio Caña, Librate.



Recuperación de MTILD, se visitan 14 viviendas donde se colocan 33 mosquiteros con 65 hab. Protegidos.



Nebulización en las localidades del foco de Santa Catalina: Palo Blanco, Barrancón y Boca de Aguacate.

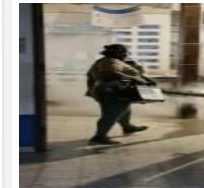

Actividades

Capacitación de DTI-R y Certificación de PDR del 13 al 15 de marzo en el Policentro de Chepo.

Cantidades por perfil de capacitados:

En DTI-R/PDR: 11 ColCom, 9 TCV, 3 EPS, 2 GF, 1 Enfermera, 1 Captador y 1 Analista de Datos.



REPÚBLICA DE PANAMÁ-CASOS CONFIRMADOS-ULTIMOS 30 DÍAS

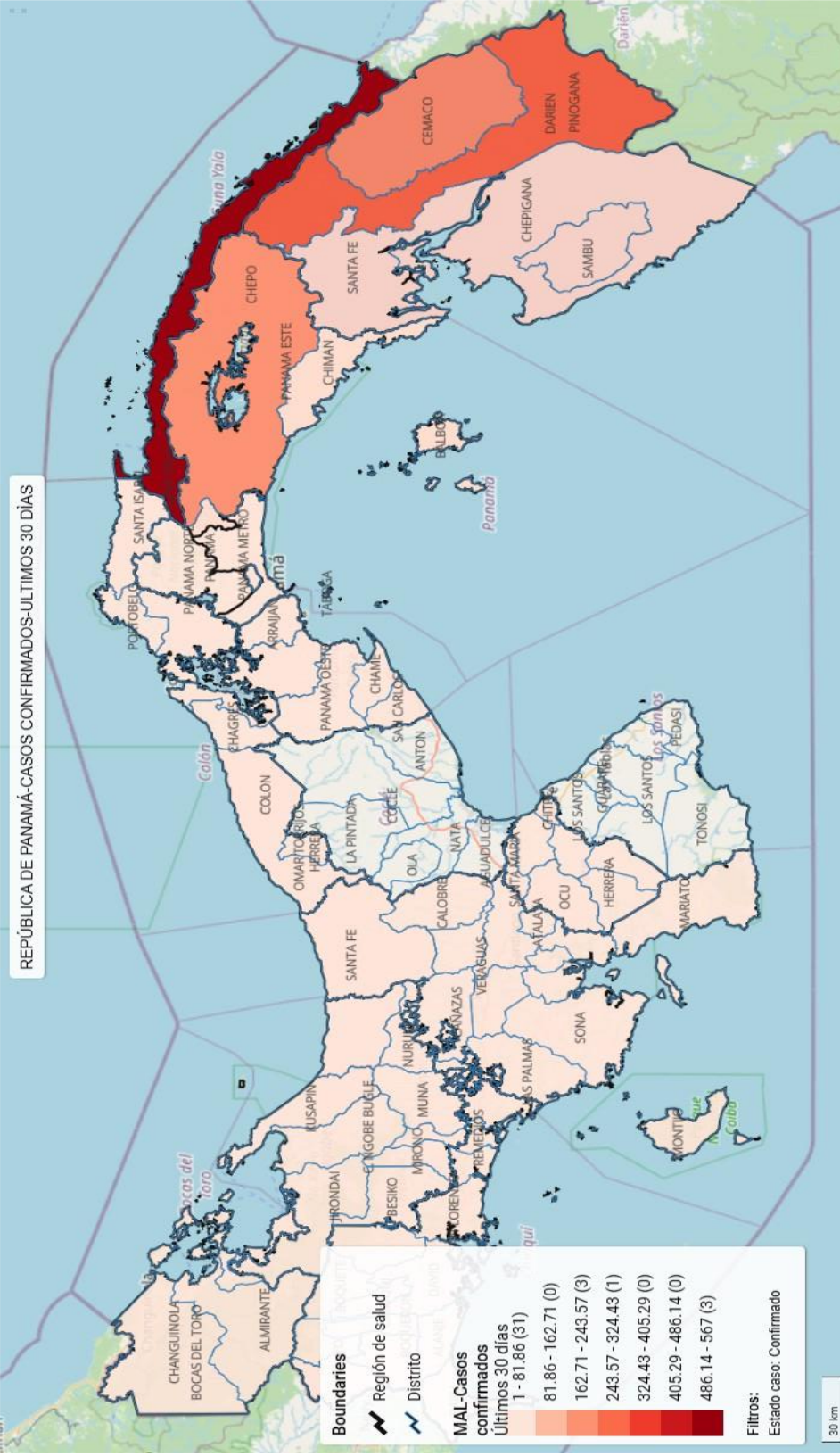

Fuentes de información:

Dr. Kervin Calderón (Gerente del PEEM C. Kuna Yala) Dra. Lilian de Gracia (Gerente del PEEM Darién)
 Dr. Miguel Tejera (Gerente del PEEM C. Ngäbe Buglé) Dr. Pastor Muñoz (Gerente del PEEM Panamá Este)